

შეფასებისა და გამომცდების
ეროვნული ცენტრი

Երաժշտության թեստ

Հրահանգ

Ձեր առջև քննական թեստի էլեկտրոնային բուկլետն է:

Թեստը բաղկացած է երկու մասից. I ունկնդրման մաս , II փակ և բաց առաջադրանքներ, որոնք ներկայացված են առանց ունկնդրման նյութերի:

Ունկնդրման մասի համար հատկացված է սահմանված ժամանակ: Թեստի էլեկտրոնային բուկլետում յուրաքանչյուր առաջադրանքի համապատասխան հրահանգում նշված է առաջադրանքը կատարելու համար հատկացված կոնկրետ ժամանակը:

Մնացած ժամանակը ըստ Ձեր հայեցողության բաժանեք թեստի II մասի առաջադրանքները կատարելու համար:

Թեստի առավելագույն միավորն է՝ 70:

Թեստի վրա աշխատելու համար տրվում է 4 ժամ:

Մաղթում ենք հաջողություն :

I մաս՝ ունկնդրում

Ունկնդրման մասը միավորում է տասը առաջադրանք:

Առաջադրանքներ 1-6:

Հրահանգ: Առաջին վեց առաջադրանքի կատարումը նախատեսում է՝ լսել երաժշտական հատվածները և պատասխանել համապատասխան հարցերին: Յուրաքանչյուր առաջադրանքի համար հատկացվում է մեկ երաժշտական հատված և երկու հարց: Յուրաքանչյուր հարցին կից տրվում է չորս ենթադրական պատասխան: Ընտրեք և պատասխանների թերթիկի վրա X նշանով նշեք մեկ ճիշտ պատասխանը:

Յուրաքանչյուր երաժշտական հատվածը լսում եք երկու անգամ: Առաջին և երկրորդ ունկնդրումների միջև դադարը կազմում է 20 վայրկյան:

Նախքան յուրաքանչյուր առաջադրանքի համար հատկացված երաժշտական հատվածի ունկնդրումը տրվում է 10 վայրկյան, առաջադրանքի հարցերը կարդալու համար:

Առաջադրանքները տրված են հաջորդ էջից:

Առաջադրանք 1:

Նախքան առաջին երաժշտական հատվածն ունկնդրելը ծանոթացեք առաջադրանքին (1.1 և 1.2).

1.1 Ո՞ր տարածաշրջանի երգ է:

- ա) Սամեգրեւո
- ბ) Գուրիա
- գ) Սվանեթի
- დ) Կախեթի

1.2 Ի՞նչ տեսակի բազմաձայնություն է երգի մեջ:

- ա) Օստինատային
- ბ) Բուրդոնական
- գ) Կոնտրաստային
- დ) Կոմպլեքսային

Առաջադրանք 2:

Նախքան երկրորդ երաժշտական հատվածն ունկնդրելը ծանոթացեք առաջադրանքին (2.1և 2.2).

2.1 Ո՞ր տարածաշրջանի լադահարմոնիկ

տարրերն են ընկած երաժշտության հիմքում:

- ա) Սամեգրելո
- ბ) Սվանեթի
- გ) Կախեթի
- დ) Փշավի

2.2 Ո՞վ է երաժշտության

հեղինակը:

- ա) Օթար Թաքթաքիշվիլի
- ბ) Շավա Մշվելիձե
- გ) Անդրիա Բալանչիվաձե
- დ) Ալեքսի Մաճավարիանի

Առաջադրանք 3:

Նախքան երրորդ երաժշտական հատվածն ունկնդրելը ծանոթացեք առաջադրանքին (3.1և 3.2).

3.1 Ո՞ր ձևով է գրված ստեղծագործությունը:

- ա) Ռոնդո
- բ) Սոնատային
- գ) Վարիացիոն
- դ) Եռամաս

3.2 Ո՞ր խմբի գործիքն է հնչում անփոփոխ կերպով:

- ա) Փայտե փողային
- բ) Լարային
- գ) Պղնձե փողային
- դ) Հարվածային

Առաջադրանք 4:

Նախքան չորրորդ երաժշտական հատվածն ունկնդրելը ծանոթացեք առաջադրանքին (4.1և 4.2).

4.1 Վերդիի օպերաներից ո՞ր գործող անձի

պարտիան է հնչում:

ա) Ալֆրեդ

ծ) Ռադամես

ց) Դուքս

դ) Իսմայիլ

4.2 Օպերային մեներգի ո՞ր ժանրին է

պատկանում հատվածը:

ա) Արիոզո

ծ) Ռոմանս

ց) Արիա

դ) Բալլադ

Առաջադրանք 5:

Նախքան հինգերորդ երաժշտական հասվածն ունկնդրելը ծանոթացեք առաջադրանքին (5.1և 5.2).

5.1 Ո՞ր դարաշրջանի երաժշտությունն է հնչում :

- ա) Վերածնունդ
- բ) Միջնադար
- գ) XVII դար
- դ) XX դար

5.2 Ո՞ր ժանրի հասված է:

- ա) Օպերետ
- բ) Մյուզիքլ
- գ) Օպերա
- դ) Բալետ

Առաջադրանք 6:

Նախքան վեցերորդ երաժշտական հատվածն ունկնդրելը ծանոթացեք առաջադրանքին (6.1և 6.2).

6.1 Ո՞ր ժանրի հատված է:

- ա) Սիմֆոնիա
- ծ) Օպերա
- զ) Բալետ
- զ) Սիմֆոնիկ ուվերտյուրա

6.2 Ո՞վ է երաժշտության հեղինակը:

- ա) Շուբերտը
- ծ) Բեռլիոզը
- զ) Մենդելսոնը
- զ) Լիստը

Առաջադրանք 7:

Հրահանգ: Լսեք երաժշտական հատվածը, նոտային գրառման մեջ տրված չորս տարբերակից ընտրեք ունկնդրած լադի համապատասխան տարբերակը և պատասխանների թերթիկի վրա X նշանով նշեք ճիշտ պատասխանը: Լադը լսեք երկու անգամ: Նախքան ունկնդրելը տրվում է 5 վայրկյան, նոտային գրառումը վերանայելու համար:

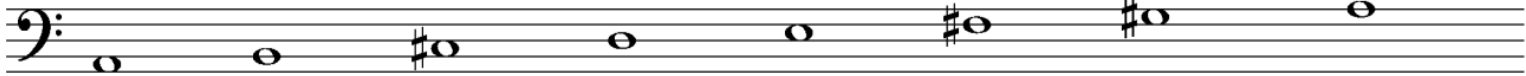
ա) 

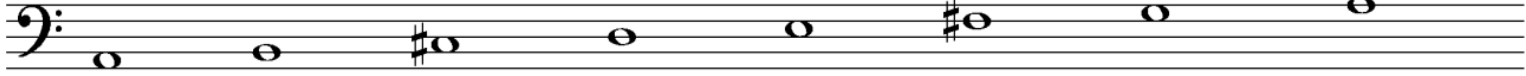
ბ) 

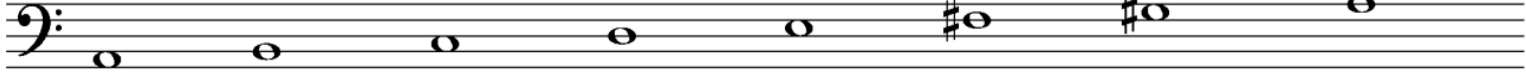
გ) 

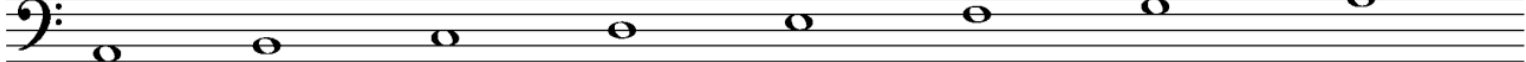
დ) 

Առաջադրանք 9:

Երաժշտական թելադրություն:

Հրահանգ: Լսեք մեղեդին և գրառեք նոտային համակարգի վրա: Միղեդին մենաձայնային, ութ տակտանոց և տրված է մեկ տոնայնության մեջ: Այն լսելու և գրելու համար տրվում է 15 րոպե: Մեղեդին լսում եք ձայնագրությամբ չորս անգամ, ամեն հաջորդող ունկնդրման միջև դադարը կազմում է 2 րոպե:

Ձեր կողմից գրառված մեղեդին տեղափոխեք պատասխանների թերթիկի վրա տրված նոտային համակարգի վրա:

Առաջադրանք 10:

Երաժշտական ստեղծագործության վերլուծություն

Հրահանգ: Առաջադրանքը նախատեսում է երաժշտական ստեղծագործության վերլուծություն ըստ տրված հարցերի, ձայնային և նոտային գրառումների հիման վրա:

Երաժշտական ստեղծագործության ձայնագրությունը լսում եք երեք անգամ, յուրաքանչյուր հաջորդող ունկնդրման միջև դադարը կազմում է 2 րոպե: Նախքան ունկնդրելը տրվում է 30 վայրկյան , առաջադրանքի հարցերը վերանայելու համար:

(Հարցերը տրված են հաջորդ երկու էջի վրա)

1. Ո՞ր երաժշտական ժանրին է պատկանում տրված հատվածը: Հիմնավորեք Ձեր կարծիքը:

2. Որոշեք.

ա) Ունկնդրած հատվածի երաժշտական ձևը ,

Ֆ) Ունկնդրած հատվածի սկզբնական տոնայնությունը,

գ) 8-րդ տակտում տրված կադանսի մեջ մտնող ակորդների հարմոնիկ (ներդաշնակ) ֆունկցիաները:

3. Բնութագրեք, թե ինչպես է զարգանում երաժշտական հատվածի գեղարվեստահուզական կողմը, վերլուծեք և հակիրճ կերպով նկարագրեք, երաժշտական արտահայտչականության ո՞ր միջոցներն են (ի՞նչ տեսակի մեղեդի, ռիթմ, տեմպ, տեմբր (հնչերանգ), հարմոնիա (ներդաշնակություն), լադատոնայնություն, ֆակտուրա և այլն) առանձնապես կարևոր երաժշտական հատվածի գեղարվեստական բովանդակություն ստեղծելու համար:

4. Ունկնդրած հատվածի երաժշտական բնութագրիչների հիման վրա, որոշեք ստեղծագործությունը ստեղծելու դարաշրջանը, ոճը և կոմպոզիտորի ինքնությունը:

5. Քննարկեք երկի պատմամշակութային համատեքստը (նկարագրեք կոմպոզիտորի ստեղծագործությունը և առանձնացրեք այս ժանրի նշանակությունը նրա ստեղծագործության մեջ, նշեք երկի երաժշտագեղարվեստական համատեքստի յուրահատկությունը):

(Երաժշտական հատվածի նոտային գրառումը տրված է հաջորդ էջերում)

12

15

18

21

24

27

29

32

35

38

41

44

47

50

52

55

58

61

65

68

71

74

77

80

83

86

89

92

95

98

101

II մաս

Առաջադրանքներ 11-26:

Հրահանգ: Պատասխանների թերթիկի վրա ճիշտ պատասխանի համապատասխան վանդակում նշեք X նշանը:

Առաջադրանք 11:

Ի՞նչ վաստակ ունի Փիլիմոն Քորիձեն վրացական երաժշտական մշակույթում:

- ա) Վրաստանում օպերային ժանրի հիմնումը
- բ) Վրացական հոգևոր երգերի հավաքագրումն ու նոտագրումը
- գ) Թբիլիսիում երաժշտական ուսումնարանի հիմնադրումը
- դ) Վրացական երգչախմբային երաժշտության գլուխգործոցների ստեղծումը

Առաջադրանք 12:

Ի՞նչը դրվեց Գվիդո դը Արեցոյի կողմից ստեղծած երաժշտական այբուբենի հիմքում:

ա) Իտալերեն լեզվի այբուբենի տառերը

ծ) Քրիստոնեական օրհներգի բառերի առաջին վանկերը

ճ) XV դարի Մադրիդալի վերնագիրը

Ծ) Ֆրանսիական ժողովրդական երգի բանաստեղծական տեքստը

Առաջադրանք 13:

Ո՞ր սահմանումն է համապատասխանում կոնցերտային ժանրին:

- ա) Վիրտուոզ պիես սոլո գործիքի համար
- ծ) Ստեղծագործությունն սոլո գործիքի և նվագախմբի համար
- զ) Բազմամաս պիես գործիքային անսամբլի համար
- զ) Ստեղծագործություն մենակատարների, երգչախմբի և նվագախմբի համար

Առաջադրանք 14:

Ինչպե՞ս է սահմանվում երաժշտական կոմպոզիցիայի միջոցը՝ «սեկվենցիան»:

- Տ) Ուժեղ և թույլ հարվածների հերթափոխումը երաժշտական տակտում
- Ծ) Երաժշտական դարձվածքի կրկնությունը տարբեր բարձրության վրա
- Ց) Կոնկրետ տեմբրի (հնչերանգ) կապը երաժշտական ստեղծագործության գործող անձի հետ
- Ծ) Երաժշտական մոտիվի կրկնությունը մի այլ երաժշտական նյութի նորացման ֆոնի վրա

Առաջադրանք 15:

Ո՞րն էր վրացական երաժշտության կրթա-մշակութային օջախը XIX դարի I կեսին:

- ա) Կոնսերվատորիան
- ծ) Հոգևոր ճեմարաններ
- ց) Երաժշտական դպրոցը
- ղ) Արիստոկրատների սրահները

Առաջադրանք 16:

Ո՞ր քաղաքում հիմնվեց Եվրոպական երաժշտական կլասիցիզմը:

ճ) Հռոմ

ծ) Լոնդոն

ց) Փարիզ

զ) Վիեննա

Առաջադրանք 17:

Ո՞ր տերմինն է նշանակում երաժշտական տեմպի դանդաղեցում:

Տ) accelerando

Ծ) ritenuto

Ց) sforzando

Լ) allegro

Առաջադրանք 18:

Տրված ռիթմիկ գծագրերից ո՞րն է «Մինկոպա» :

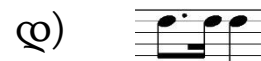

Առաջադրանք 19:

Շեքսպիսի սյուժեի հիման վրա ստեղծած բալետի երաժշտության հեղինակն է՝

- ա) Անդրիա Բալանչիվաձե
- ծ) Ալեքսի Մաճավարիանի
- ճ) Օթար Թաքթաքիշվիլի
- զ) Ռևազ Լադիձե

Առաջադրանք 20:

Ո՞ր ստեղծագործության երաժշտական մեջբերումն է ընկած Գուստավ Մալերի N°1 սիմֆոնիայի III մասի հիմքում:

ա) «Մարսելյեզի»

ծ) Ֆրանսիական ժողովրդական երգի

զ) Ավստրիայի օրհներգի

զ) Գրիգորյան խորալի

Առաջադրանք 21:

Ո՞ր բանաստեղծն է Լյուդվիգ վան Բեթհովենի №9 սիմֆոնիայի երգչախմբային տեքստի հեղինակը:

ա) Գյոթեն

ծ) Բայրոնը

ց) Շեքսպիրը

զ) Շիլլերը

Առաջադրանք 22:

Ռիխարդ Վագների օպերային ռեֆորմին *բնորոշ չէ*

Տ) Հարատև մեղեդու սկզբունքը

Ծ) Գործողության զարգացման անընդհատությունը

Ց) Արիաների, անսամբլների և երգչախմբերի կապը „secco” - ռեչիտատիվներով (ասերգ)

Ծ) Լայտնոտիվային համակարգի վրա կառուցված սիմֆոնիկ զարգացումը

Առաջադրանք 23:

Երկիր, որի հետ կապված է երաժշտական էքսպրեսիոնիզմի ծագումը:

ա) Ֆրանսիա

ծ) Իտալիա

ջ) Գերմանիա

զ) Ավստրիա

Առաջադրանք 24:

Օրացույցային ժանրի երգ չի հանդիսանում'

ճ) «Ճոնա»

ծ) «Օդոնիա»

զ) «Ալիլո»

զ) «Կիրիալեյսա»

Առաջադրանք 25:

Կոմպոզիտոր, ում ստեղծագործություններից մեկի ոգեշնչման աղբյուրը կապված է Փիրոսմանիի հետ:

ա) Գիա Ղանչեղի

ծ) Սուլիսան Ցինցաձե

ց) Օթար Թաքթաքիշվիլի

զ) Սուլիսան Նասիձե

Առաջադրանք 26:

Ո՞րն է երաժշտության արտահայտիչ տարրը, որն այնպես ինչպես և նոտան, ունի սահմանված տևողություն և արտացոլվում է գրաֆիկական նշանով:

ա) Տեմբո (հնչերանգ)

ծ) Դադար

ջ) Ալտերացիայի նշան

զ) Ակոլադա

Առաջադրանքներ 27- 30:

Կառուցում նոտայից

Հրահանգ: Կառուցեք ռե նոտայից տրված ինտերվալը, եռահնչյուն և քառահնչյուն ակորդները, լադը և գրառեք պատասխանների թերթիկի վրա տրված նոտային համակարգի վրա:

27. Մեծ սեքստա

28. Մինորային եռաձայնություն

29. Փոքր մաժորային կվինտսեքստակորդ

30. Լիդիական լադ

Առաջադրանքներ 31-33:

Համապատասխանության որոշում

Հրահանգ: Առաջադրանքում տրված է թվարկացանկի երկու սյունակ: Որոշեք համապատասխանությունը դրանց միջև: Ձախ սյունակի յուրաքանչյուր տվյալին (1, 2, 3) համապատասխանում է աջ սյունակի միայն մեկ տվյալ (ս, ծ, ճ, լ, յ): Յուրաքանչյուր համապատասխանությունը պատասխանների թերթիկի վրա տրված աղյուսակում նշեք X նշանով:

Առաջադրանք 31:

Որոշեք համապատասխանությունը երկրների և օպերաների միջև, ո՞ր երկրում է տեղի ունենում գործողությունը:

1) Իսպանիա

2) Ֆրանսիա

3) Հունաստան

ա) Ամադեուս Մոցարտի «Ֆիգարոյի հարսանիքը»

ծ) Ռիխարդ Վագների «Լոենգրինը»

ց) Ջուզեպպե Վերդիի «Տրավիատան»

զ) Քրիստոֆ Գլյուկի «Օրփեոսն ու Էվրիդիկեն»

ը) Պյոտր Զայկովսկիի «Եվգենի Օնեգին»

Առաջադրանք 32:

Որոշեք համապատասխանությունը Սերգեյ Պրոկոֆևի «Պետյան ու գայլը» սիմֆոնիկ հեքիաթի երաժշտական գործիքների և գործող անձանց միջև.

1) Հոբոյ

2) Վալդիհոռն կամ գալարափող

3) Ֆագոտ

ա) Պետյա

ծ) Գայլ

ց) Ծիտ

զ) Բադ

ը) Պապիկ

Առաջադրանք 33:

Որոշեք համապատասխանությունը սիմֆոնիաների և կոմպոզիտորների միջև:

1) «Անավարտ»

2) «Ֆանտաստիկ»

3) «Նոր աշխարհից»

ա) Էկտոր Բեռլիոզ

ծ) Ֆրանց Շուբերտ

զ) Ամադեուս Մոցարտ

զ) Անտոնին Դվորժակ

ը) Յոզեֆ Հայդն

Առաջադրանքներ 34-38:

«Ճշմարիտ է-Միսալ է»

Հրահանգ: Որոշեք տրված դրույթը ճշմարիտ է թե սխալ, եթե համարում եք, որ դրույթը ճշմարիտ է, ապա նշեք X նշանը համապատասխան վանդակում, նման դեպքում մեկնաբանություն անել չի պահանջվում, իսկ եթե համարում եք, որ դրույթը սխալ է, ապա համապատասխան վանդակում դրեք X նշանը և հատկացված տեղում գրեք ճիշտ բացատրությունը:

Միսալ դրույթի դեպքում, տրված բացատրությանը համապատասխանեցրեք ճիշտ տերմին/բառ կամ տրված տերմինի/բառի համար գրեք ճիշտ բացատրությունը:

Հաշվի առեք, որ չի ընդունվի այն պատասխանը, ուր տրված բացատրության դրական ձևը կփոխվի բացասականի կամ ընդհակառակը:

Առաջադրանք 34:

Concerto grosso-ի ժանրը ստեղծվել է կլասիցիզմի դարաշրջանում:

Առաջադրանք 35:

Երաժշտական Diminuendo տերմինը նշանակում է տեմպի արագացում:

Առաջադրանք 36:

Միջնադարում մեսսան ավարտվում էր գերմաներեն լեզվով:

Առաջադրանք 37:

Արևմտյան Վրաստանի ժողովրդական երգերի համար բնորոշ է կոնտրաստային տեսակի պոլիֆոնիան:

Առաջադրանք 38:

Բալետային տերմինաբանությունը, հիմնականում, իտալերեն լեզվով է

Առաջադրանքներ 39 -40:

Ժամանակագրության որոշում

Հրահանգ: Ժամանակագրական առումով՝ հնագույնից դեպի նորագույնը դասավորեք թվարկացանկը: Պատասխանների աղյուսակում ժամանակագրական հաջորդականությունը նշված է թվանշաններով՝ 1-ից մինչև 4-ը: Պատասխանների թերթիկի վրա տրված աղյուսակում, ընտրված թվանշանի երկայնքով, գրառեք ճիշտ պատասխանները այբուբենի համապատասխան տառերով (ս, ծ, ջ, զ):

Առաջադրանք 39:

Ժամանակագրական առումով դասավորեք վրաց կոմպոզիտորների ազգանունների թվարկացանկը, ըստ նրանց կյանքի ու գործունեության ժամանակաշրջանի.

ա) Գիա Ղանչելի

ծ) Զաքարիա Փալիաշվիլի

ջ) Ալոիզ Միգանդարի

զ) Անդրիա Բալանչիվաձե

Առաջադրանք 40:

Ժամանակագրական առումով դասավորեք երաժշտական ժանրերի թվարկացանկը.

ա) Մոտետ

ծ) Լարային քառյակ

ջ) Սիմֆոնիկ պոեմ

զ) Օպերա